Иркутская область Иркутский район

Генеральный план Марковского городского поселения

ИТМ ГОЧС Карта размещения прилегающих территорий

М 1:100 000

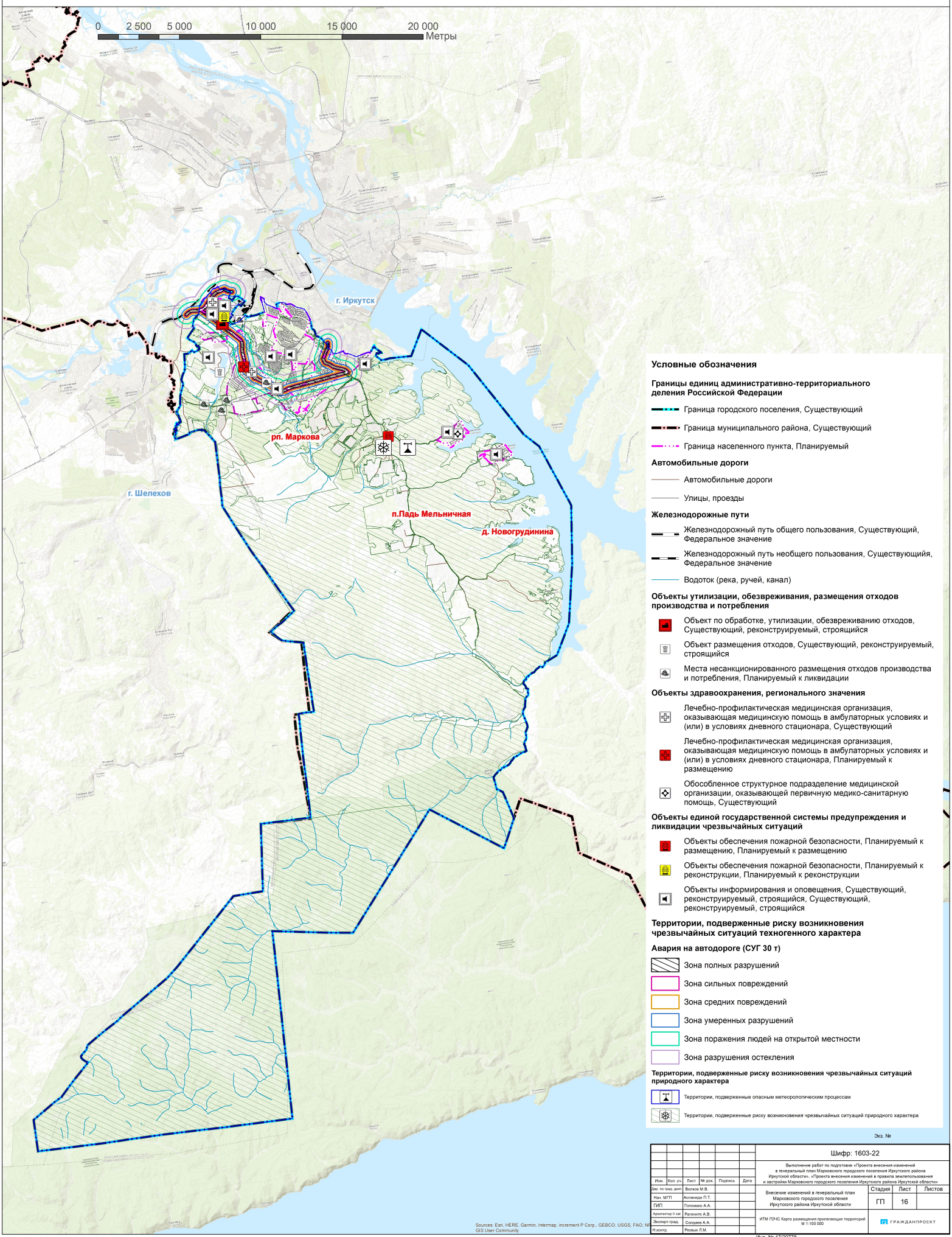

Экз. №

Изм.	Кол. уч.	Лист	№ док.	Подпись	Дата	Шифр: 1603-22			
						Выполнение работ по подготовке «Проекта внесения изменений в генеральный план Марковского городского поселения Иркутского района Иркутской области», «Проекта внесения изменений в правила землепользования и застройки Марковского городского поселения Иркутского района Иркутской области»			
Дир. по град. дел.		Волков М.В.				Внесение изменений в генеральный план Марковского городского поселения Иркутского района Иркутской области	Стадия	Лист	Листов
Нач. МГП		Асланиди П.Т.					ГП	16	
ГИП		Голомазо А.А.							
Архитектор II кат.		Ратнипте А.В.				ИТМ ГОЧС Карта размещения прилегающих территорий М 1:100 000	ГРАЖДАНПРОЕКТ		
Эксперт-град.		Солдаев А.А.							
Н.контр.		Резных Л.М.							

Инв. № 17/20778