ГЕНЕРАЛЬНЫЙ ПЛАН МАРКОВСКОГО ГОРОДСКОГО ПОСЕЛЕНИЯ (проект внесения изменений)

Основной чертеж территории Марковского городского поселения. Карта планируемого размещения объектов местного значения и границ населенных пунктов. М 1:25 000

0 0.5км 1км 2км 5км

УСЛОВНЫЕ ОБОЗНАЧЕНИЯ

УСЛОВНЫЕ ОБОЗНАЧЕНИЯ

- ГРАНИЦЫ МО
- ГРАНИЦЫ НАСЕЛЕННЫХ ПУНКТОВ
- СУЩЕСТВУЮЩИЕ ГРАНИЦЫ НАСЕЛЕННЫХ ПУНКТОВ
- ЗОНА ПЕРСПЕКТИВНОГО РАЗВИТИЯ
- ГРАНИЦА ЦЕНТРАЛЬНОЙ ЭКОЛОГИЧЕСКОЙ ЗОНЫ

ЖИЛЫЕ ЗОНЫ

- ЗОНА ЗАСТРОЙКИ ИНДИВИДУАЛЬНЫМИ ЖИЛЫМИ ДОМАМИ
- ЗОНА ЗАСТРОЙКИ МАЛОЭТАЖНЫМИ ЖИЛЫМИ ДОМАМИ (1-3 ЭТ)
- ЗОНА ЗАСТРОЙКИ СРЕДНЕЭТАЖНЫМИ ЖИЛЫМИ ДОМАМИ 3-5 ЭТАЖЕЙ
- ЗОНА ЗАСТРОЙКИ МНОГОЭТАЖНЫМИ ЖИЛЫМИ ДОМАМИ (5-9 ЭТ)
- ЗОНА УЧРЕЖДЕНИЙ ДОШКОЛЬНОГО ОБРАЗОВАНИЯ
- ЗОНА НАЧАЛЬНОГО И СРЕДНЕГО ОБЩЕГО ОБРАЗОВАНИЯ, ВНЕШКОЛЬНЫХ УЧРЕЖДЕНИЙ
- ЗАСТРОЙКА ПЕРЕМЕННОЙ ЭТАЖНОСТИ

ОБЩЕСТВЕННО-ДЕЛОВЫЕ ЗОНЫ

- ЗОНА ДЕЛОВОГО, ОБЩЕСТВЕННОГО И КОММЕРЧЕСКОГО НАЗНАЧЕНИЯ
- ЗОНА РАЗМЕЩЕНИЯ ОБЪЕКТОВ ЗДРАВООХРАНЕНИЯ И СОЦИАЛЬНОГО ОБЕСПЕЧЕНИЯ
- ЗОНА ОБЪЕКТОВ СРЕДНЕГО И ВЫСШЕГО ПРОФЕССИОНАЛЬНОГО ОБРАЗОВАНИЯ
- ЗОНА РАЗМЕЩЕНИЯ ФИЗКУЛЬТУРНО-СПОРТИВНЫХ ОБЪЕКТОВ
- ЗОНА РАЗМЕЩЕНИЯ ОБЪЕКТОВ КУЛЬТУРЫ, КУЛЬТОВЫХ ЗДАНИЙ

ПРОИЗВОДСТВЕННЫЕ ЗОНЫ

- ЗОНА РАЗМЕЩЕНИЯ ПРОИЗВОДСТВЕННЫХ ОБЪЕКТОВ I-III КЛАССА ОПАСНОСТИ
- ЗОНА РАЗМЕЩЕНИЯ ПРОИЗВОДСТВЕННЫХ ОБЪЕКТОВ IV - V КЛАССА ОПАСНОСТИ
- ЗОНА РАЗМЕЩЕНИЯ КОММУНАЛЬНЫХ И СКЛАДСКИХ ОБЪЕКТОВ IV-V КЛАССА ОПАСНОСТИ

ЗОНЫ ОБЪЕКТОВ ИНЖЕНЕРНОЙ И ТРАНСПОРТНОЙ ИНФРАСТРУКТУРЫ

- ЗОНА РАЗМЕЩЕНИЯ ОБЪЕКТОВ ИНЖЕНЕРНОЙ ИНФРАСТРУКТУРЫ
- ЗОНА РАЗМЕЩЕНИЯ ОБЪЕКТОВ ТРАНСПОРТА
- ЗОНА РАЗМЕЩЕНИЯ ОБЪЕКТОВ ВОДНОГО ТРАНСПОРТА

ЗОНЫ СЕЛЬСКОХОЗЯЙСТВЕННОГО ИСПОЛЬЗОВАНИЯ

- ЗОНА СЕЛЬСКОХОЗЯЙСТВЕННЫХ УГОДИЙ
- ЗОНА ОБЪЕКТОВ СЕЛЬСКОХОЗЯЙСТВЕННОГО НАЗНАЧЕНИЯ
- ЗОНА ВЕДЕНИЯ ДАЧНОГО ХОЗЯЙСТВА, САДОВОДСТВА, ОГОРОДНИЧЕСТВА

РЕКРЕАЦИОННЫЕ ЗОНЫ

- ЗОНА ГОРОДСКИХ ЛЕСОВ
- ЗОНА ПРИРОДНОГО ЛАНДШАФТА
- ЗОНА, ПРЕДНАЗНАЧЕННАЯ ДЛЯ АКТИВНОГО ОТДЫХА, ТУРИЗМА
- ЗОНА ПАРКОВ, СКВЕРОВ, БУЛЬВАРОВ

ЗОНЫ СПЕЦИАЛЬНОГО НАЗНАЧЕНИЯ

- ЗОНЫ КЛАДБИЩ
- ЗОНА РЕЖИМНЫХ ОБЪЕКТОВ
- ЗОНА РАЗМЕЩЕНИЯ ОТХОДОВ ПОТРЕБЛЕНИЯ

ГРАНИЦЫ ТЕРРИТОРИЙ, НА КОТОРЫЕ ДЕЙСТВИЯ ГРАДОСТРОИТЕЛЬНОГО РЕГЛАМЕНТА НЕ РАСПРОСТРАНЯЕТСЯ ИЛИ ДЛЯ КОТОРЫХ ГРАДОСТРОИТЕЛЬНЫЙ РЕГЛАМЕНТ НЕ УСТАНАВЛИВАЕТСЯ

- ЗЕМЕЛЬНЫЕ УЧАСТКИ ЗАНЯТЫЕ ЛИНЕЙНЫМИ ОБЪЕКТАМИ

ТРАНСПОРТНАЯ ИНФРАСТРУКТУРА

- АВТОДОРОГА ФЕДЕРАЛЬНОГО ЗНАЧЕНИЯ
- АВТОДОРОГА МЕСТНОГО ЗНАЧЕНИЯ
- ОСНОВНЫЕ ЖИЛЫЕ УЛИЦЫ
- ВТОРОСТЕПЕННЫЕ ЖИЛЫЕ УЛИЦЫ
- ОСНОВНЫЕ ЖИЛЫЕ УЛИЦЫ
- ПРОЕКТИРУЕМАЯ МАГИСТРАЛЬНАЯ АВТОДОРОГА
- ПРОЕКТИРУЕМЫЕ АВТОДОРОГИ

ОБЪЕКТЫ КУЛЬТУРНОГО НАСЛЕДИЯ

- ТЕРРИТОРИЯ В ГРАНИЦАХ ОБЪЕКТА АРХЕОЛОГИИ - ДОСТОПРИМЕЧАТЕЛЬНОГО МЕСТА
- ТЕРРИТОРИЯ В ГРАНИЦАХ АРХЕОЛОГИЧЕСКИХ ПАМЯТНИКОВ, АНСАМБЛЕЙ

ГРАНИЦЫ КАТЕГОРИЙ ЗЕМЕЛЬ

- ЗЕМЛИ ЛЕСНОГО ФОНДА
- ЗЕМЛИ ВОДНОГО ФОНДА
- СЕЛЬСКОХОЗЯЙСТВЕННЫЕ УГОДЬЯ В СОСТАВЕ ЗЕМЕЛЬ СЕЛЬСКОХОЗЯЙСТВЕННОГО НАЗНАЧЕНИЯ

ОСОБО ОХРАНЯЕМЫЕ ТЕРРИТОРИИ

- ФГУ ПРИБАЙКАЛЬСКИЙ НАЦИОНАЛЬНЫЙ

ЗОНЫ С ОСОБЫМИ УСЛОВИЯМИ ИСПОЛЬЗОВАНИЯ ТЕРРИТОРИИ

ОХРАННЫЕ ЗОНЫ ОБЪЕКТОВ ИНЖЕНЕРНОЙ И ТРАНСПОРТНОЙ ИНФРАСТРУКТУРЫ

- ОХРАННЫЕ ЗОНЫ ЛИНИЙ ЭЛЕКТРОПЕРЕДАЧ

САНИТАРНО-ЗАЩИТНЫЕ ЗОНЫ И РАЗРЫВЫ

- РЕКОМЕНДУЕМЫЕ СаНПиН 2.2.1/2.1.1200-03(изм) САНИТАРНО-ЗАЩИТНЫЕ ЗОНЫ, САНИТАРНЫЕ РАЗРЫВЫ

ОХРАННЫЕ ЗОНЫ ВОДНЫХ ОБЪЕКТОВ

- ПРИБРЕЖНО-ЗАЩИТНЫЕ ПОЛОСЫ
- ВОДООХРАННЫЕ ЗОНЫ

ЗОНЫ САНИТАРНОЙ ОХРАНЫ ИСТОЧНИКОВ ВОДОСНАБЖЕНИЯ

- II ПОЯС ЗОНЫ САНИТАРНОЙ ОХРАНЫ
- III ПОЯС ЗОНЫ САНИТАРНОЙ

МАРКОВСКОЕ ГОРОДСКОЕ ПОСЕЛЕНИЕ М 1:100 000

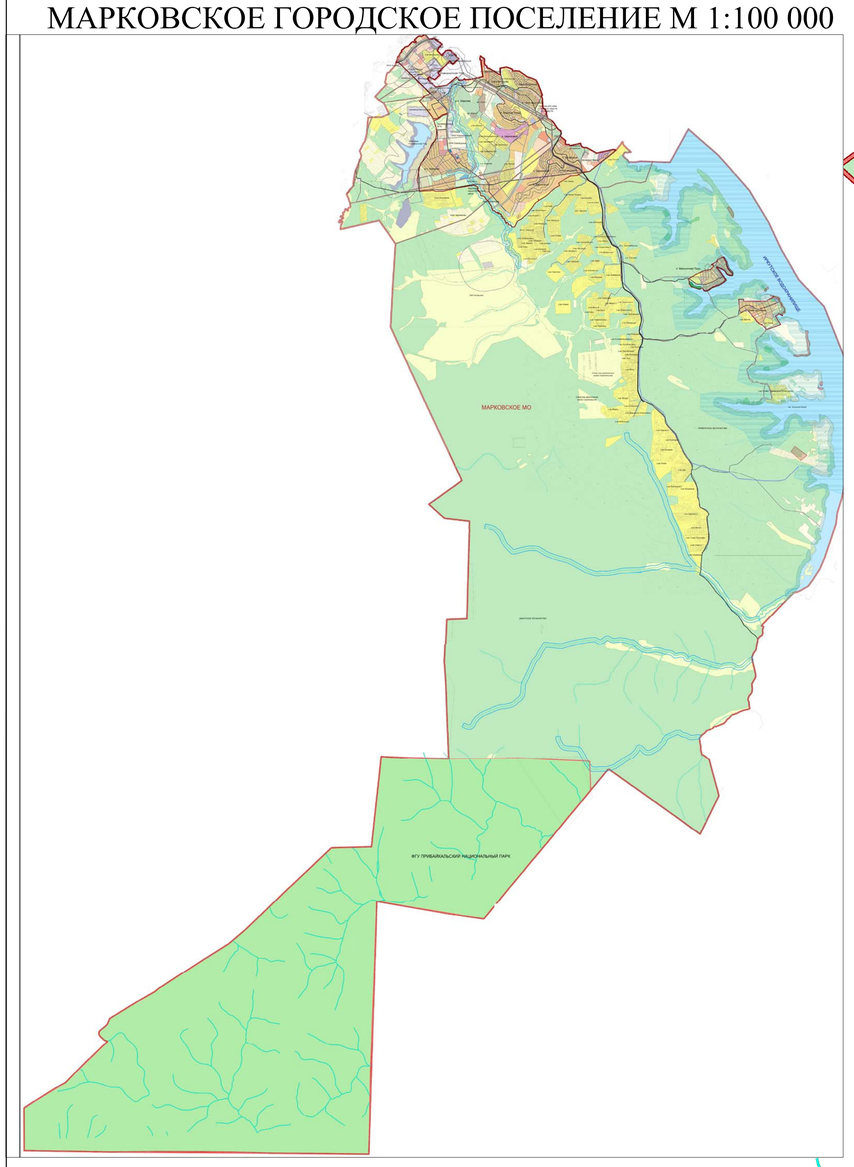

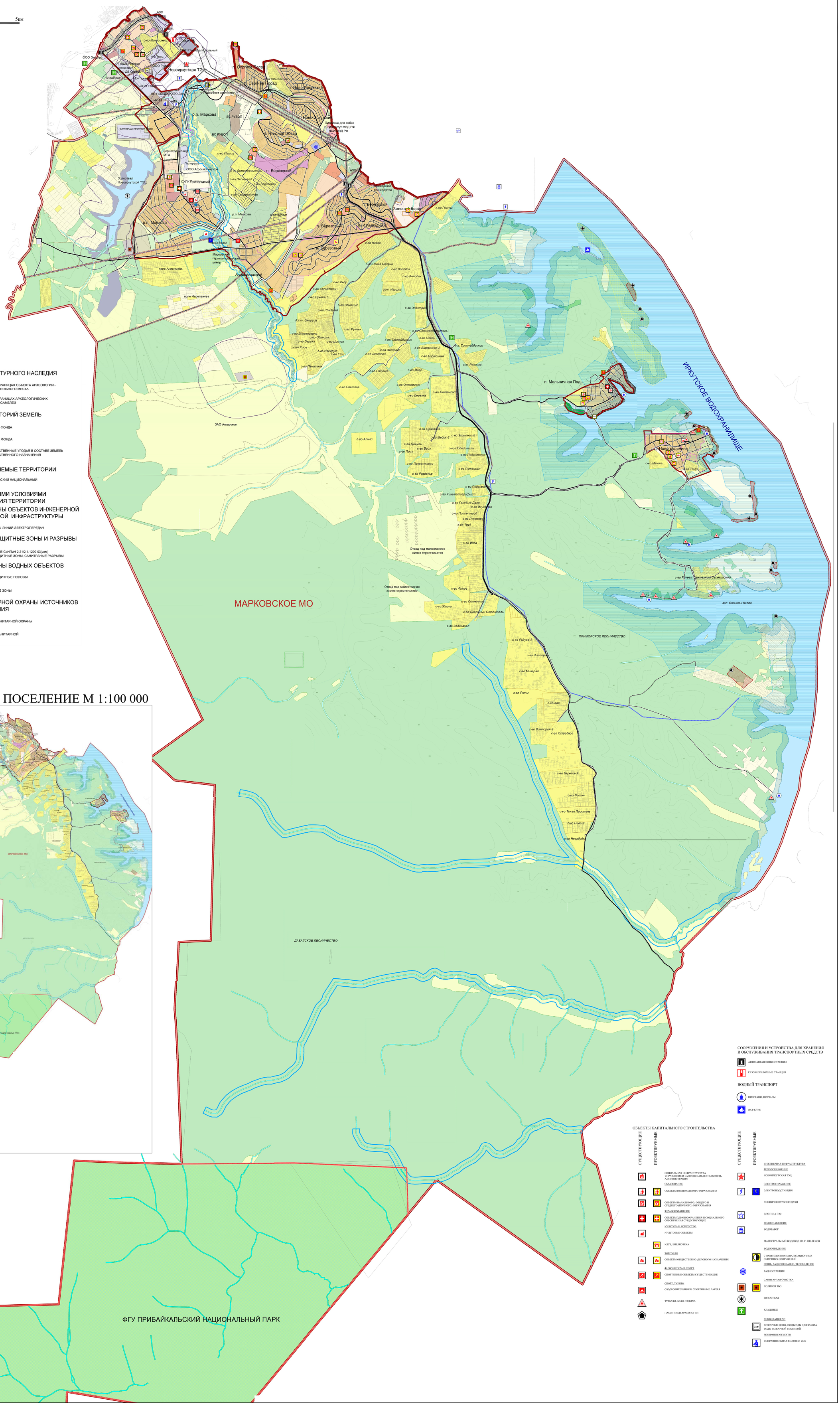

СООРУЖЕНИЯ И УСТРОЙСТВА ДЛЯ ХРАНЕНИЯ И ОБСЛУЖИВАНИЯ ТРАНСПОРТНЫХ СРЕДСТВ

- АВТОЗАПРАВОЧНЫЕ СТАНЦИИ
- ГАЗОЗАПРАВОЧНЫЕ СТАНЦИИ

ВОДНЫЙ ТРАНСПОРТ

- ПРИСТАНИ, ПРИЧАЛЫ
- ЯХТ-КЛУБ

ОБЪЕКТЫ КАПИТАЛЬНОГО СТРОИТЕЛЬСТВА

СУЩЕСТВУЮЩИЕ	ПРОЕКТИРУЕМЫЕ	
		СОЦИАЛЬНАЯ ИНФРАСТРУКТУРА УПРАВЛЕНИЕ И БАНКОВСКАЯ ДЕЯТЕЛЬНОСТЬ АДМИНИСТРАЦИЯ
		ОБРАЗОВАНИЕ
		ОБЪЕКТЫ ВНЕШКОЛЬНОГО ОБРАЗОВАНИЯ
		ОБЪЕКТЫ НАЧАЛЬНОГО, ОБЩЕГО И СРЕДНЕГО (ПОЛНОГО) ОБРАЗОВАНИЯ
		ЗДРАВООХРАНЕНИЕ
		ОБЪЕКТЫ ЗДРАВООХРАНЕНИЯ И СОЦИАЛЬНОГО ОБЕСПЕЧЕНИЯ СУЩЕСТВУЮЩИЕ
		КУЛЬТУРА И ИСКУССТВО
		КУЛЬТОВЫЕ ОБЪЕКТЫ
		КЛУБ, БИБЛИОТЕКА
		ТОРГОВЛЯ
		ОБЪЕКТЫ ОБЩЕСТВЕННО-ДЕЛОВОГО НАЗНАЧЕНИЯ
		ФИЗКУЛЬТУРА И СПОРТ
		СПОРТИВНЫЕ ОБЪЕКТЫ СУЩЕСТВУЮЩИЕ
		СПОРТ, ТУРИЗМ
		ОЗДОРОВИТЕЛЬНЫЕ И СПОРТИВНЫЕ ЛАГЕРЯ
		ТУРБАЗЫ, БАЗЫ ОТДЫХА
		ПАМЯТНИКИ АРХЕОЛОГИИ

СУЩЕСТВУЮЩИЕ	ПРОЕКТИРУЕМЫЕ	
		ИНЖЕНЕРНАЯ ИНФРАСТРУКТУРА
		ТЕПЛОСНАБЖЕНИЕ
		НОВОИРКУТСКАЯ ТЭЦ
		ЭЛЕКТРОСНАБЖЕНИЕ
		ЭЛЕКТРОПОДСТАНЦИЯ
		ЛИНИИ ЭЛЕКТРОПЕРЕДАЧИ
		ПЛОТИНА ГЭС
		ВОДОСНАБЖЕНИЕ
		ВОДОЗАБОР
		МАГИСТРАЛЬНЫЙ ВОДОВОД НА Г. ШЕЛЕХОВ
		ВОДООТВЕДЕНИЕ
		СТРОИТЕЛЬСТВО КАНАЛИЗАЦИОННЫХ ОЧИСТНЫХ СООРУЖЕНИЙ
		СВЯЗЬ, РАДИОВЕЩАНИЕ, ТЕЛЕВИДЕНИЕ
		РАДИОСТАНЦИЯ
		САНИТАРНАЯ ОЧИСТКА
		ПОЛИГОН ТБО
		ЗОЛООТВАЛ
		КЛАДБИЩЕ
		ЛИКВИДАЦИЯ ЧС
		ПОЖАРНЫЕ ДЕПО, ПОДЪЕЗДЫ ДЛЯ ЗАБОРА ВОДЫ ПОЖАРНОЙ ТЕХНИКОЙ
		РЕЖИМНЫЕ ОБЪЕКТЫ
		ИСПРАВИТЕЛЬНАЯ КОЛОНИЯ №19